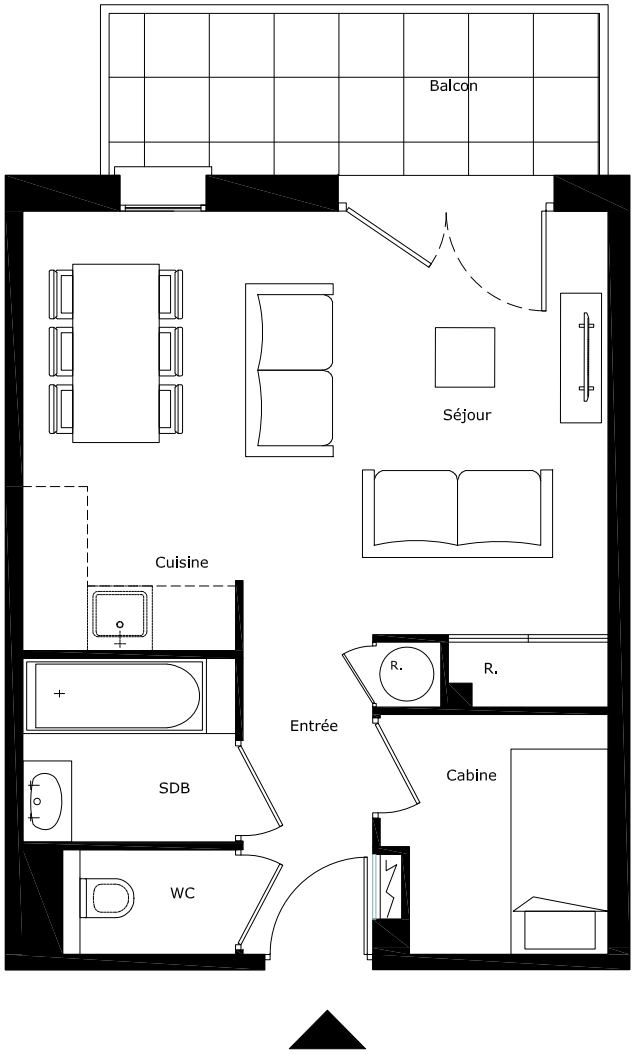

0 1 2 3
mètres

Nicolas GARCIAS - Architecte
1406, avenue du Pr. Louis Ravas
34080 - MONTPELLIER

R+2	B24	Studio+Cabine

ENTREE	3,55 m²
SEJOUR	19,11 m²
CUISINE	2,40 m²
CABINE	4,42 m²
SALLE DE BAIN	3,35 m²
WC	1,55 m²
RANGEMENTS	1,20 m²

TOTAL HABITABLE	**35,53 m²**

BALCON	6,80 m²

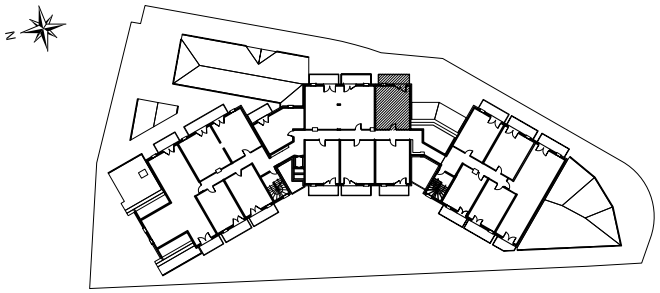

Février 2017

Des modifications techniques sont susceptibles d'être apportées à ces plans en fonction des nécessités techniques de la réalisation. Les surfaces incluent les placards. Les retombées, soffites, faux-plafonds et canalisations ne sont pas indiqués sur ce plan.