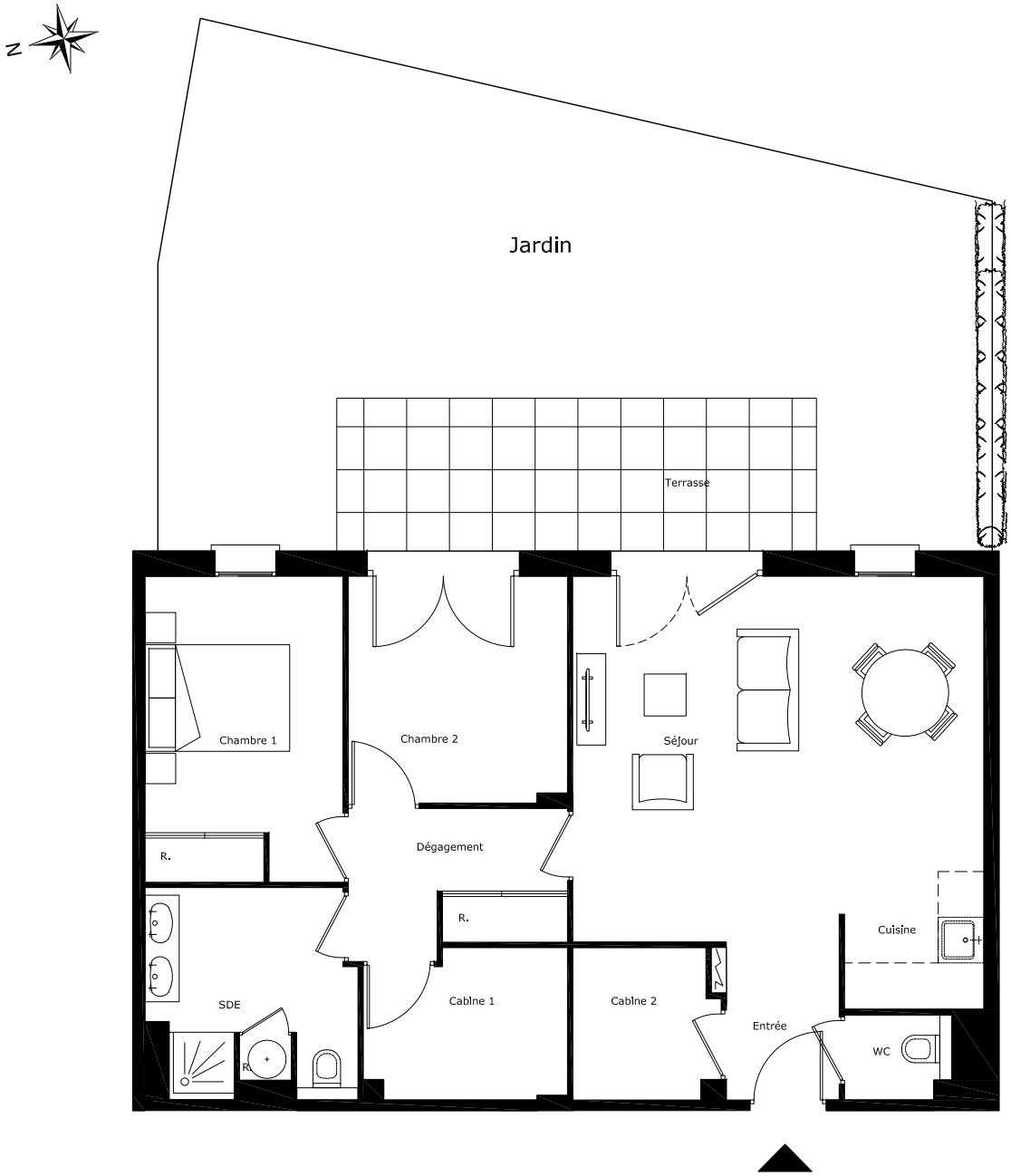

0 1 2 3
mètres

Nicolas GARCIAS - Architecte
1406, avenue du Pr. Louis Ravas
34080 - MONTPELLIER

RDC	B05	F3+Cabines

ENTREE	3,08 m²
SEJOUR	23,40 m²
CUISINE	4,09 m²
CHAMBRE 1	9,38 m²
CHAMBRE 2	8,59 m²
CABINE 1	5,05 m²
CABINE 2	3,65 m²
DEGAGEMENT	4,23 m²
SALLE D'EAU	6,54 m²
WC	1,53 m²
RANGEMENTS	2,31 m²

TOTAL HABITABLE	**71,85 m²**

TERRASSE	12,65 m²
JARDIN	50,66 m²

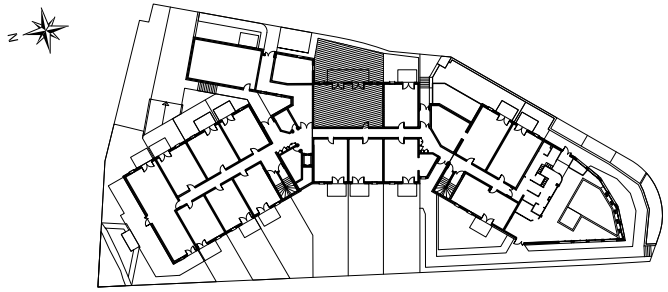

Fevrier 2017

Des modifications techniques sont susceptibles d'être apportées à ces plans en fonction des nécessités techniques de la réalisation. Les surfaces incluent les placards. Les retombées, soffites, faux-plafonds et canalisations ne sont pas indiqués sur ce plan.