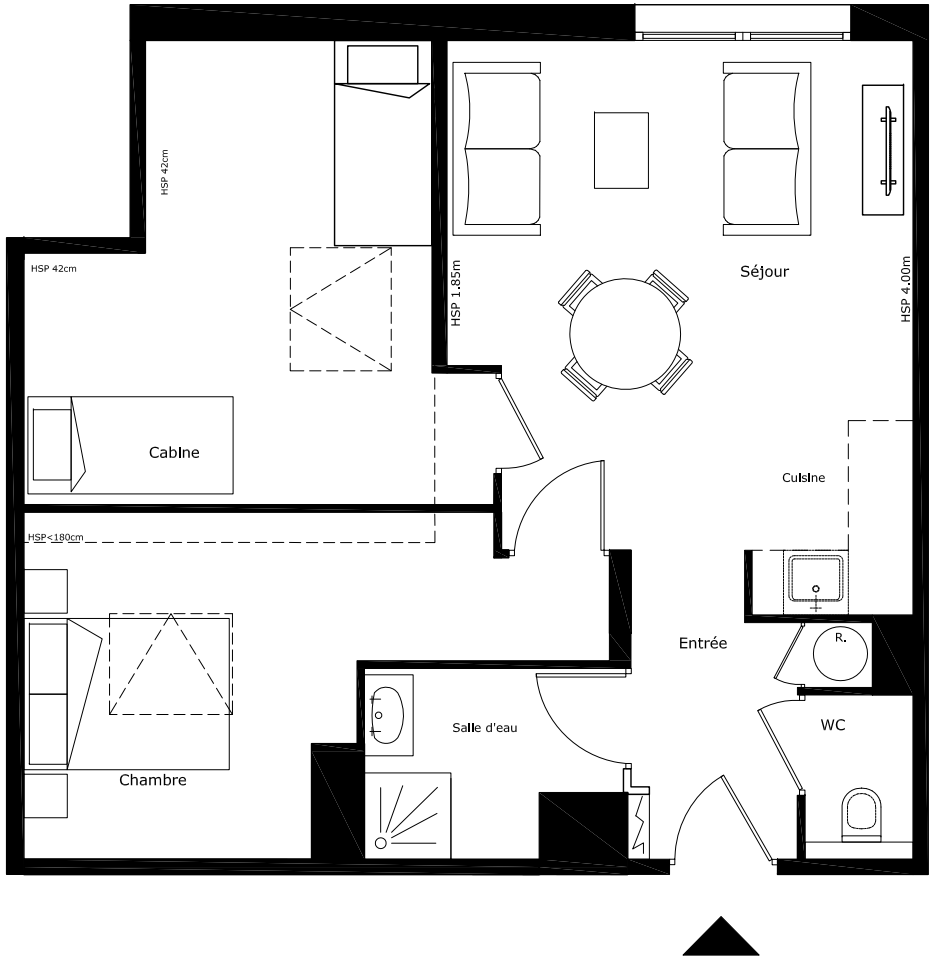

0 1 2 3
mètres

Nicolas GARCIAS - Architecte
1406, avenue du Pr. Louis Ravas
34080 - MONTPELLIER

R+3	A36	F2+Cabine

HT<180cm

ENTREE	3,95 m²	
SEJOUR	18,06 m²	
CUISINE	2,33 m²	
CHAMBRE	10,74 m²	1,48 m²
CABINE	0,55 m²	14,15 m²
WC	1,52 m²	
SALLE D'EAU	3,75 m²	
RANGEMENTS	0,38 m²	

TOTAL HABITABLE	**40,90 m²**	15,63 m²

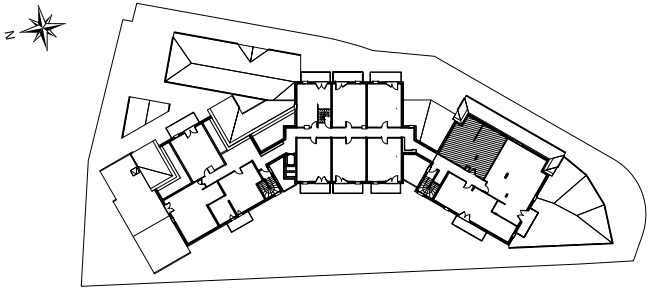

Janvier 2017 - modifié le 25/07/2018

Des modifications techniques sont susceptibles d'être apportées à ces plans en fonction des nécessités techniques de la réalisation. Les surfaces incluent les placards. Les retombées, soffites, faux-plafonds et canalisations ne sont pas indiqués sur ce plan.